

**RELATÓRIO FOTOGRÁFICO 1ª MEDIÇÃO – OBRA DE MANUTENÇÃO E REFORMA
COM FORNECIMENTO DE MATERIAIS, FERRAMENTAS, EQUIPAMENTOS E MÃO
DE OBRA DA ESCOLA MUNICIPAL SAGRADA FAMÍLIA - POVOADO DE
ALGODÕES NO MUNICÍPIO DE SANTALUZ-BA**

DATA	MUNICÍPIO	EMPREENDIMENTO
22/04/2025	Santaluz	ESCOLA MUNICIPAL SAGRADA FAMÍLIA - ALGODÕES

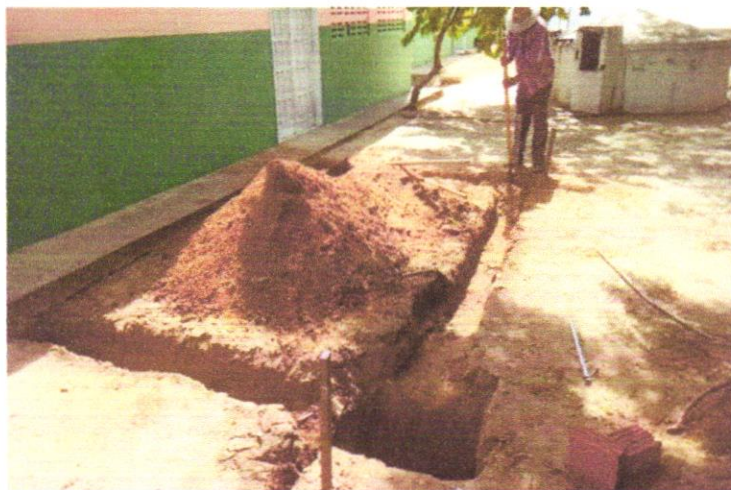

**FOTO 01 - ESCAVAÇÃO MANUAL PARA BLOCO DE COROAMENTO OU
SAPATA (INCLUINDO ESCAVAÇÃO PARA COLOCAÇÃO DE FÔRMAS).
AF_01/2024**



Camilla Ribeiro C. B. C. Ferreira
GLOBAL CONSTRUÇÕES
Camilla Ribeiro C. B. C. Ferreira
Eng. Civil
CREA-BA 051602557-0

**FOTO 02 - ARMAÇÃO DE SAPATA ISOLADA, VIGA BALDRAME E SAPATA
CORRIDA UTILIZANDO AÇO CA-50 DE 10 MM - MONTAGEM. AF_01/2024**

Franklin de S. Costa



DATA	MUNICÍPIO	EMPREENDIMENTO
22/04/2025	Santaluz	ESCOLA MUNICIPAL SAGRADA FAMÍLIA - ALGODÕES



FOTO 03 - ARMAÇÃO DE PILAR OU VIGA DE ESTRUTURA CONVENCIONAL DE CONCRETO ARMADO UTILIZANDO AÇO CA-50 DE 10,0 MM - MONTAGEM. AF_06/2022

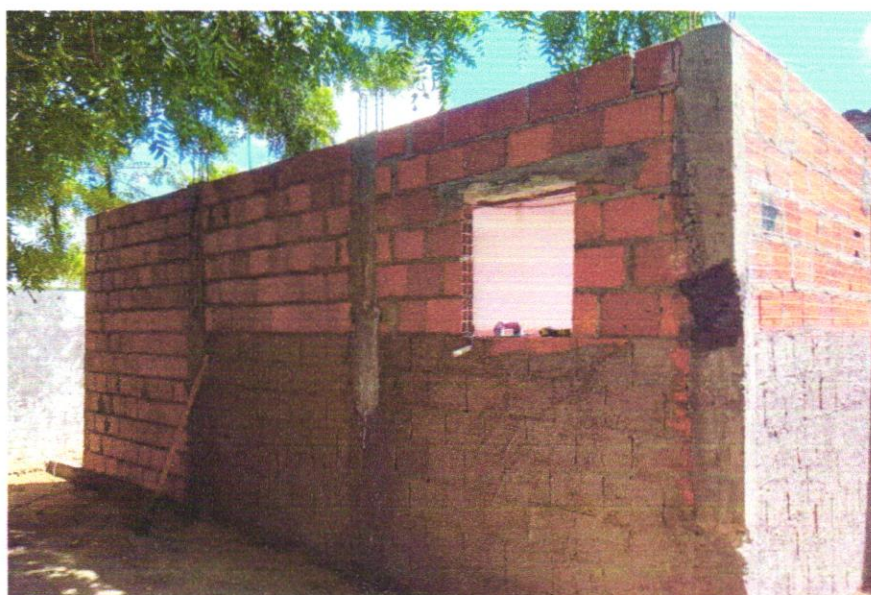

Camilla Ribeiro C. B. C. Ferreira
GLOBAL CONSTRUÇÕES
Camilla Ribeiro C. B. C. Ferreira
Eng. Civil
CREA-BA 051602557-0

FOTO 04 - CONCRETAGEM DE PILARES, FCK = 25 MPA, COM USO DE BALDES - LANÇAMENTO, ADENSAMENTO E ACABAMENTO. AF_02/2022

Franklin de J. Costa
Engenheiro Civil
CREA-BA 051602557-0



DATA	MUNICÍPIO	EMPREENHIMENTO
22/04/2025	Santaluz	ESCOLA MUNICIPAL SAGRADA FAMÍLIA - ALGODÕES



FOTO 05 - Alvenaria bloco cerâmico vedação, 9x19x24cm, e=9cm, com argamassa t5 - 1:2:8 (cimento/cal/areia), junta=1cm - Rev.09



Camilla Ribeiro
GLOBAL CONSTRUÇÕES
Camilla Ribeiro C. B. C. Ferreira
Eng. Civil
CREA-BA 051602557-0

FOTO 06 - FABRICAÇÃO DE FÔRMA PARA VIGAS, EM CHAPA DE MADEIRA COMPENSADA PLASTIFICADA, E = 18 MM. AF_09/2020

Franklin da Silva
Franklin da Silva
22/04/2025



DATA	MUNICÍPIO	EMPREENHIMENTO
22/04/2025	Santaluz	ESCOLA MUNICIPAL SAGRADA FAMÍLIA - ALGODÕES



FOTO 07 - CHAPISCO APLICADO EM ALVENARIA (COM PRESENÇA DE VÃOS) E ESTRUTURAS DE CONCRETO DE FACHADA, COM COLHER DE PEDREIRO. ARGAMASSA TRAÇO 1:3 COM PREPARO EM BETONEIRA 400L. AF_10/2022



Camilla Ribeiro C. B. C. Ferreira
GLOBAL CONSTRUÇÕES
Camilla Ribeiro C. B. C. Ferreira
Eng. Civil
CREA-BA 051602557-0

FOTO 08 - EMBOÇO OU MASSA ÚNICA EM ARGAMASSA INDUSTRIALIZADA, PREPARO MECÂNICA E APLICAÇÃO COM EQUIPAMENTO DE MISTURA E PROJEÇÃO DE 1,5 M3/H DE ARGAMASSA EM PANOS DE FACHADA COM PRESENÇA DE VÃOS, ESPESSURA DE 25 MM, ACESSO POR ANDAIME. AF_08/2022

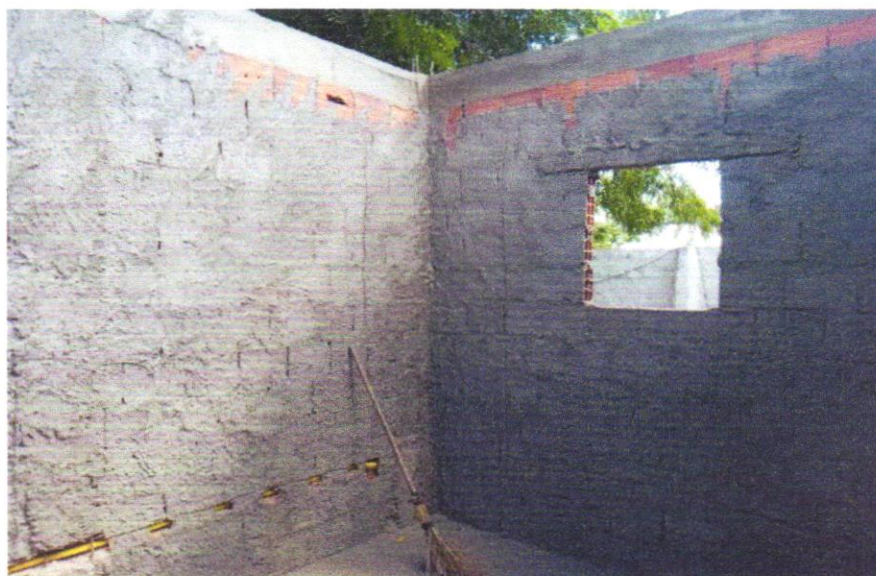
Franklin de J. Costa



DATA	MUNICIPIO	EMPREENHIMENTO
22/04/2025	Santaluz	ESCOLA MUNICIPAL SAGRADA FAMÍLIA- ALGODÕES



FOTO 09 - MASSA ÚNICA, EM ARGAMASSA INDUSTRIALIZADA, PREPARO MECÂNICO, APLICADA COM EQUIPAMENTO DE MISTURA E PROJEÇÃO DE ARGAMASSA EM PAREDES INTERNAS, E = 5MM, SEM TALISCAS. AF_03/2024



Camilla Ribeiro
GLOBAL CONSTRUÇÕES
Camilla Ribeiro C. B. C. Ferreira
Eng. Civil
CREA-BA 051602557-0

FOTO 10 - Demolição de reboco

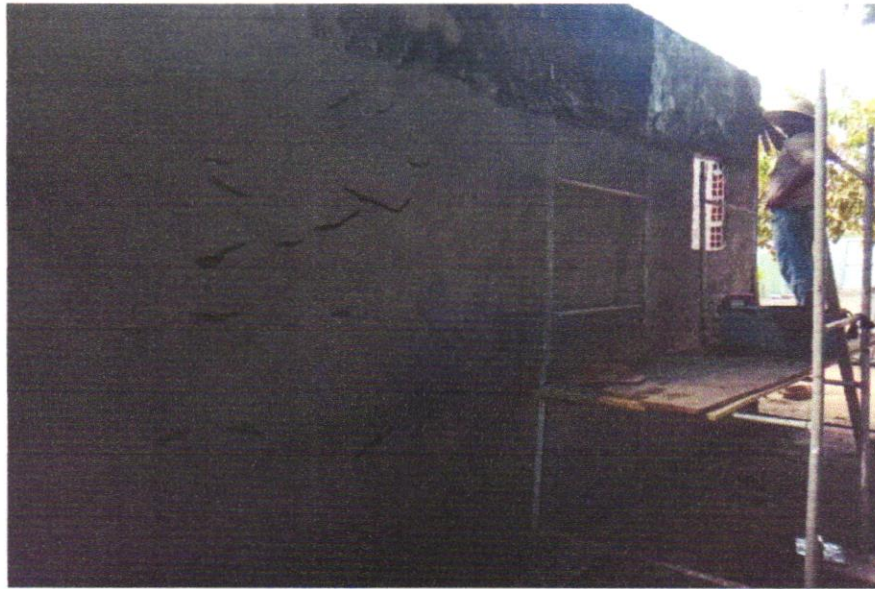
Franklin de J. Sampaio
Franklin de J. Sampaio
Eng. Civil
CREA-BA 051602557-0



DATA	MUNICÍPIO	EMPREENDIMENTO
22/04/2025	Santaluz	ESCOLA MUNICIPAL SAGRADA FAMÍLIA- ALGODÕES



**FOTO 11 - PISO EM CONCRETO 20 MPA PREPARO MECÂNICO, ESPESSURA 7CM.
AF_09/2020**



Camilla
GLOBAL CONSTRUÇÕES
Camilla Ribeiro C. B. C. Ferreira
Eng. Civil
CREA-BA 051602557-0



**FOTO 12 - IMPERMEABILIZAÇÃO DE SUPERFÍCIE COM EMULSÃO ASFÁLTICA, 2
DEMÃOS. AF_09/2023**

Franklin de L. Silva
[Signature]